

LEGENDA	
52	SERRALHERIA E CARPINTARIA
53	SANITÁRIOS TERCEIRIZADOS
54	ANTIGO REFEITÓRIO
58	SALAS DE AULA (PULGA)
59	SALAS DE AULA
60	SALAS DE AULA
61	GESTÃO ACADÊMICA
62	LABORATÓRIOS
64	SALAS DE AULA E MINIAUDITORIO
68	SETOR PEDAGÓGICO
	ÁREA A SER CONSTRUÍDA

IMPLANTAÇÃO/ LOCALIZAÇÃO
ESCALA: 1/500

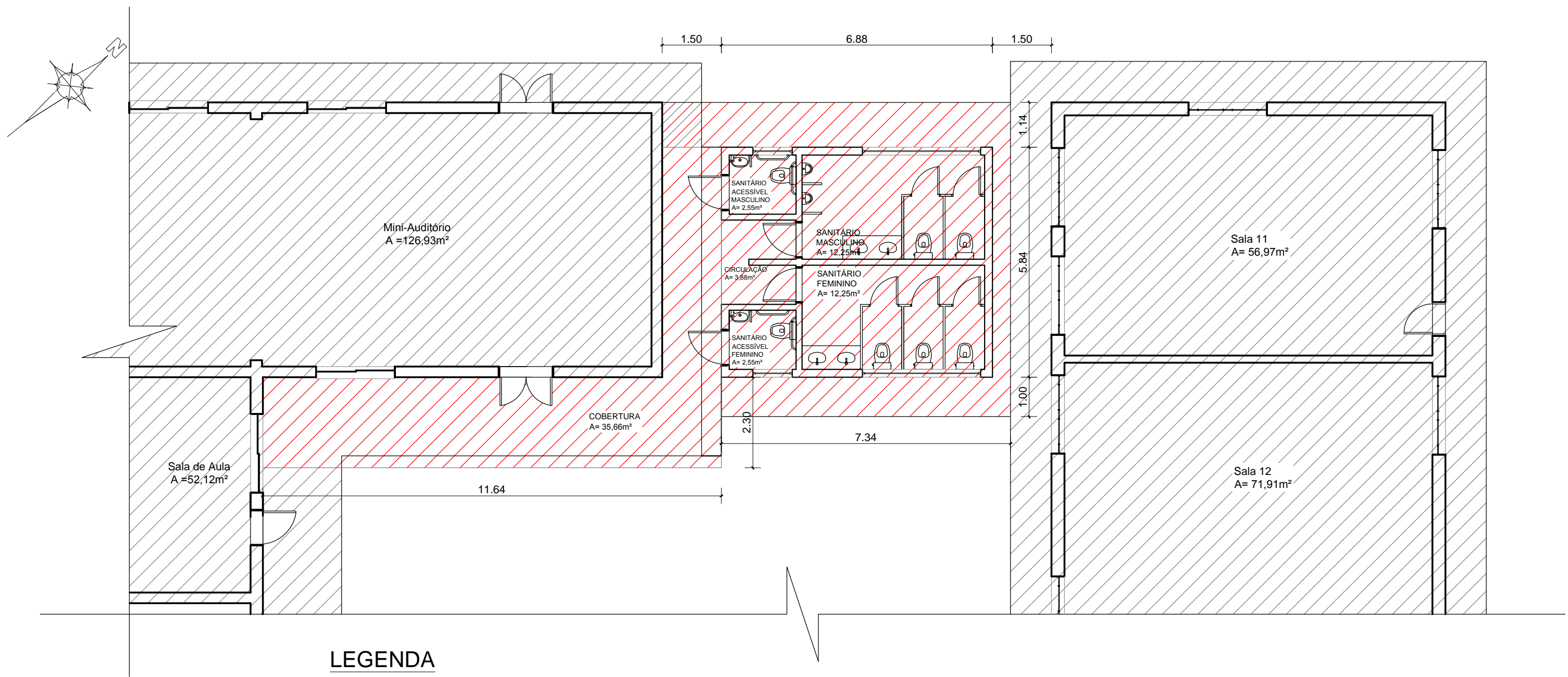

LEGENDA	
	ÁREA EXISTENTE
	ÁREA A SER CONSTRUÍDA

ÁREA A CONSTRUIR
ESCALA: 1/100

INSTITUTO FEDERAL
Sul-rio-grandense
Câmpus Pelotas-Visconde da Graça

Av. Ildefonso Simões Lopes, 2791 - Bairro Três Vendas
CEP 96060-290 - Pelotas/RS
(53) 3309.5550/3309.5580 - ciplan@cavg.ifsul.edu.br

RESPONSÁVEL TÉCNICO PROJETO	RESPONSÁVEL TÉCNICO EXECUÇÃO	PROPRIETÁRIO
ARETUSA OLIVEIRA RODRIGUES CREA-RS 159529		

BLOCO DE SANITÁRIOS E COBERTURA
AV. ILDEFONSO SIMÕES LOPES, 2791, PELOTAS/RS

PROJETO ARQUITETÔNICO

PLANTA DE LOCALIZAÇÃO E IMPLANTAÇÃO E
ÁREA A CONSTRUIR

DESENHO

DATA
ABRIL/2020

ESCALA
INDICADA

PRANCHA
PAR 01/06

ÁREA DA OBRA
75,84 m²

VISTO

OBRA
CVG022020