

FACHADA SUDOESTE

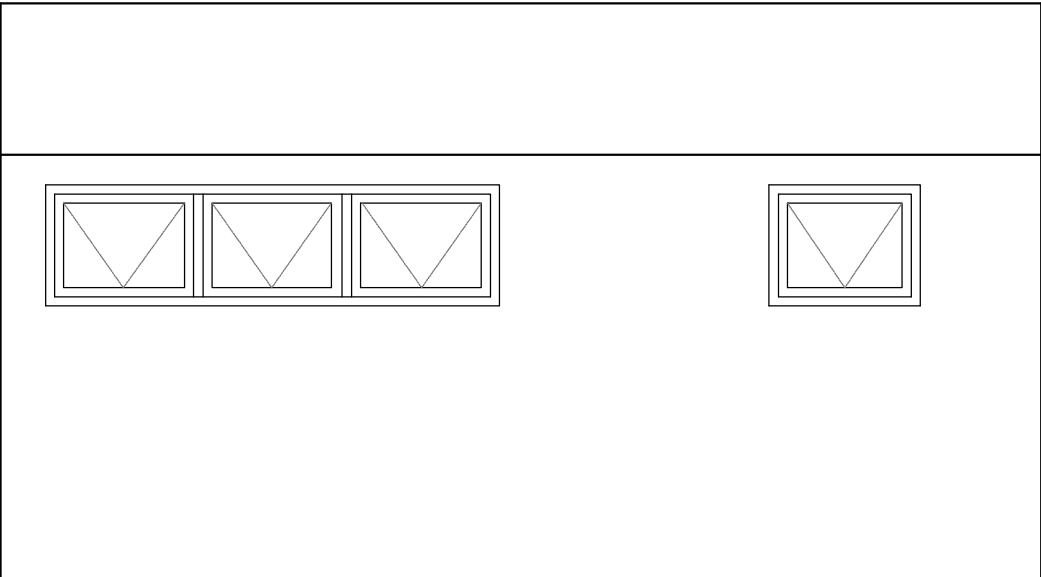

FACHADA NOROESTE

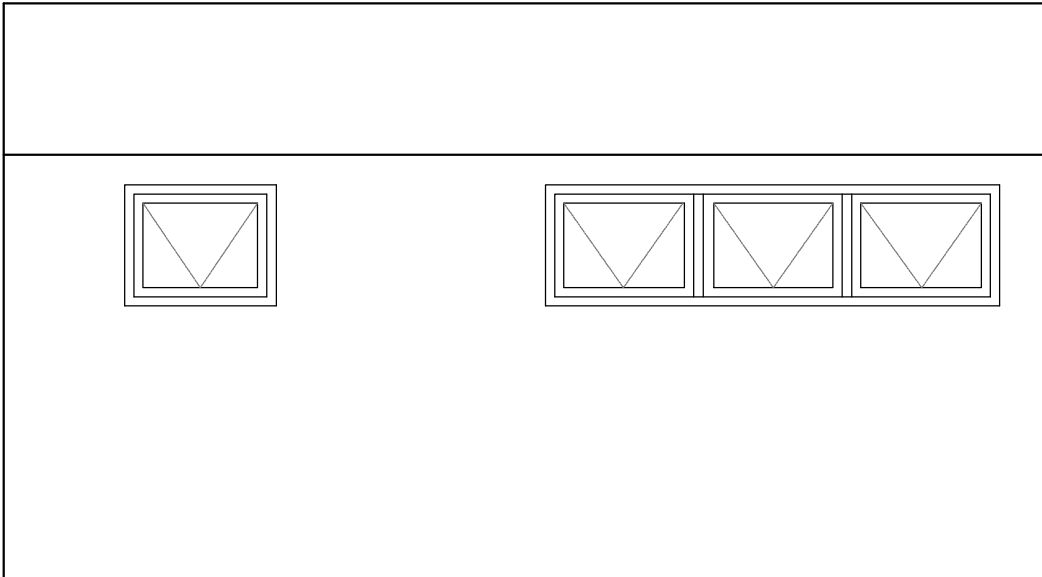

FACHADA SUDESTE

FACHADAS
ESCALA: 1/50

INSTITUTO FEDERAL

Sul-rio-grandense

Câmpus Pelotas-Visconde da Graça

Av. Ildefonso Simões Lopes, 2791 - Bairro Três Vendas
CEP 96060-290 - Pelotas/RS
(53) 3309.5550/3309.5580 - ciplan@cavg.ifsul.edu.br

RESPONSÁVEL TÉCNICO PROJETO	RESPONSÁVEL TÉCNICO EXECUÇÃO	PROPRIETÁRIO
ARETUSA OLIVEIRA RODRIGUES CREA-RS 159529		
BLOCO DE SANITÁRIOS E COBERTURA		
AV. ILDEFONSO SIMÕES LOPES, 2791, PELOTAS/RS		
PROJETO ARQUITETÔNICO		ÁREA DA OBRA 75,84 m²
FACHADAS		VISTO
DESENHO	DATA ABRIL/2020	OBRA CVG022020
	ESCALA INDICADA	PRANCHA PAR 04/06