



INSTITUTO FEDERAL
Sul-rio-grandense



Manual

Pais/Responsáveis no Suap - Edu

v.02

INSTITUTO FEDERAL DE EDUCAÇÃO, CIÊNCIA E TECNOLOGIA SUL-RIO- GRANDENSE - IFSUL

Flávio Luis Barbosa Nunes
Reitor

Rodrigo Nascimento da Silva
Pró-reitor de Ensino

Veridiana Krolow Bosenbecker
Diretora de Políticas de Ensino e Inclusão

Antônio Cardoso Oliveira
Chefe de Departamento de Educação a
Distância e Novas Tecnologias

Rosélia Souza de Oliveira
Coordenadora do Grupo de Trabalho do
Suap-Edu

Maria Isabel Giusti Moreira
Coordenadora da Coordenadoria de
Produção de Tecnologias Educacionais

CONTEÚDO

Percio Carvalho Pereira
Coordenadoria Sistêmica de Registros
Acadêmicos (CSRA)

REVISÃO DE CONTEÚDO

Percio Carvalho Pereira
Coordenadoria Sistêmica de Registros
Acadêmicos (CSRA)

REVISÃO ORTOGRÁFICA E GRAMATICAL

Cristiane Silveira dos Santos
Docente do Câmpus Visconde da Graça

DESIGN INSTRUCIONAL

Bruna Ferreira Gugliano
Coordenadoria de Produção de
Tecnologias Educacionais (CPTe)

PROJETO GRÁFICO

Ariane da Silva Behling
Coordenadoria de Produção de
Tecnologias Educacionais (CPTe)

Este manual tem por objetivo orientar o acesso dos responsáveis legais às funcionalidades do novo sistema de gestão acadêmica em implantação no IFSul, o Suap - Edu (Sistema Unificado de Administração Pública - módulo ENSINO).

Como você, responsável por aluno(a) do IFSul, pode acessar o Suap - Edu?

Para acessar o sistema, pai, mãe ou responsável legal, devem acessar a seguinte página: <http://suap.ifsul.edu.br>
Na tela inicial, clique no link “Acesso RESPONSÁVEL” no menu do Suap.

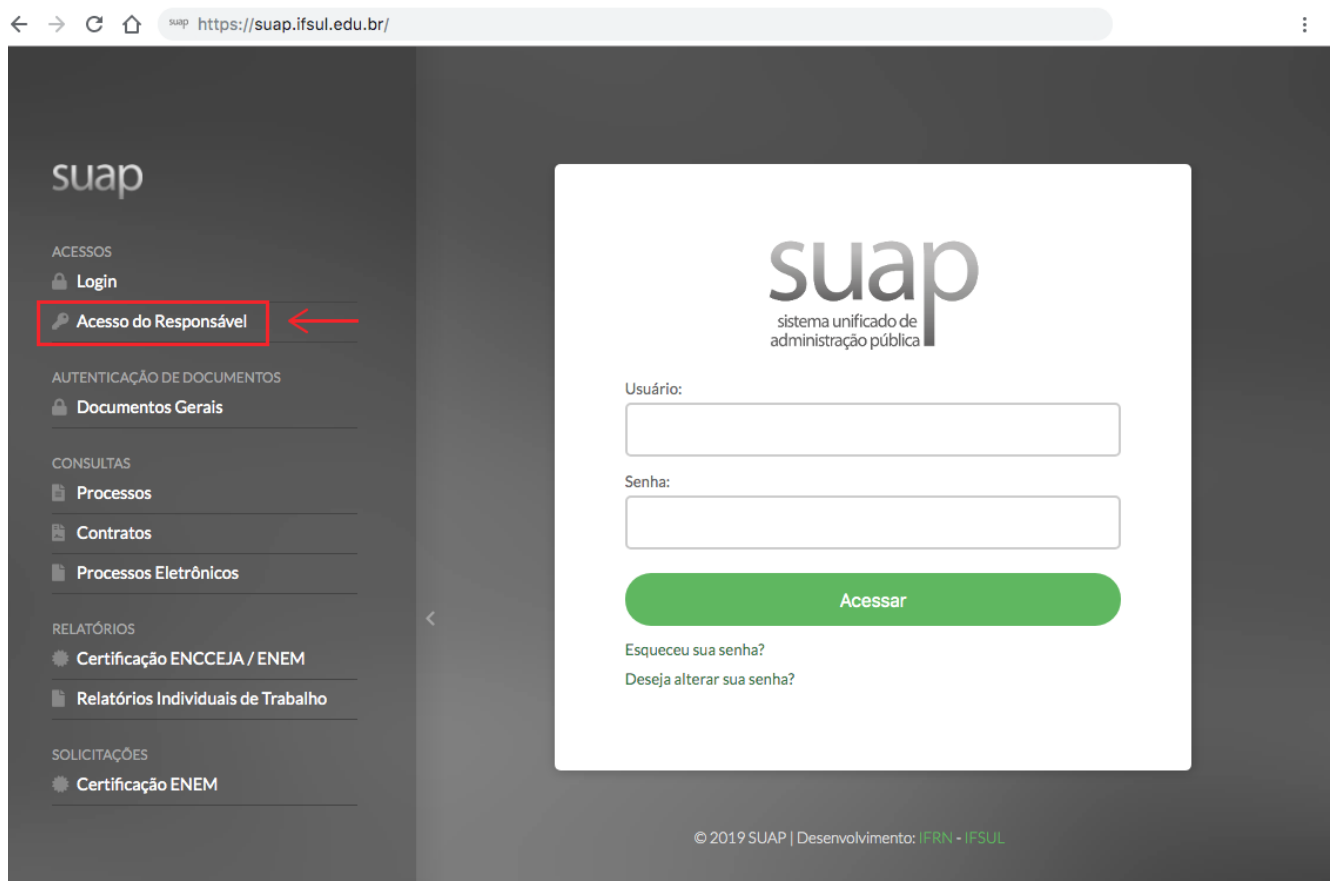

Deverá aparecer a seguinte tela:

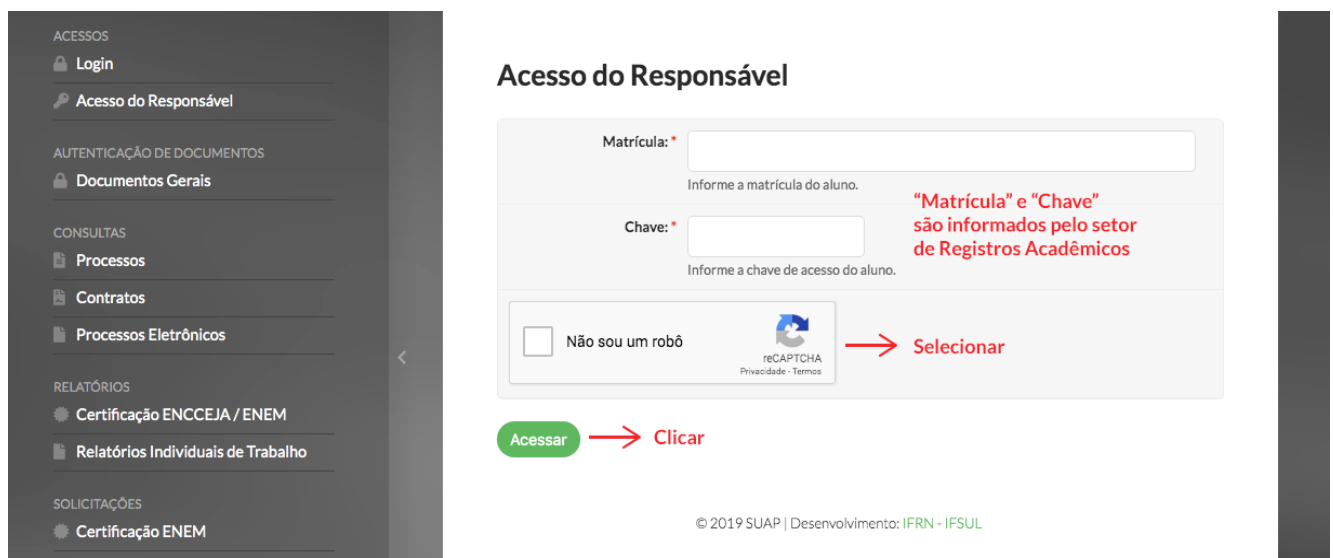

Os espaços devem ser preenchidos com o código da **Matrícula do aluno** e com a **Chave de Acesso** informados pelo setor de **Registros Acadêmicos** do Câmpus a que o estudante está vinculado. Não esqueça de marcar a caixa **“Não sou um robô”** e, em seguida, clicar em **“Acessar”**
Em seguida, deverá aparecer a seguinte tela:

suap

Início > Acesso do Responsável > Aluno Teste Nome Social (20192SG.ETE_S0001)

Aluno Teste Nome Social (20192SG.ETE_S0001)

▼ Dados Gerais

Nome	Aluno Teste Nome Social	Situação	Matrícula Vínculo Institucional
Matrícula	20192SG.ETE_S0001	Ingresso	2019/2
CPF	131.001.452-32		
Nome no Registro	Aluno Teste Nome Social		
Período Referência	3º	I.R.A.	10,00
Curso	SG.ETE_S - Curso Técnico em Eletroeletrônica - Subsequente - Sapiranga (Campus Sapiranga)		
Matriz	51 - Para o aluno Teste-Eletroeletrônica - Subsequente Sapiranga (2016/1) - (2019/1) [REPLICADO]	Qtd. Períodos	4
Situação Sistêmica	Matriculado no SUAP	Data da Migração	-
Impressão Digital	Não		
Emitiu Diploma	Não		

Dados Acadêmicos | Dados Pessoais | Requisitos de Conclusão 2 | Pedidos de Renovação de Matrícula 2 | Procedimentos de Matrícula 1

Atividades Complementares | Atividades de Aprofundamento 1 | TCC / Relatórios | Medidas Disciplinares / Premiações | Boletins | Histórico

Mais abaixo, você terá acesso a diversos dados da vida escolar do estudante, a fim de acompanhar seu progresso nos estudos, como boletim, histórico, locais e horários de aula, etc.

Dados Acadêmicos | Dados Pessoais | Requisitos de Conclusão 2 | Pedidos de Renovação de Matrícula 2 | Procedimentos de Matrícula 1

Atividades Complementares | Atividades de Aprofundamento 1 | TCC / Relatórios | Medidas Disciplinares / Premiações | Boletins | Histórico

Locais/Horários de Aula

▼ Matrículas em Períodos

Exibir percentual de frequência nos períodos

Progresso por Período

Período	Ano/Período Letivo	Turma	Situação no Período
3	2020/1	-	Em Aberto
2	2019/2	20192.2.SG.ETE_S.1N	Aprovado

▼ Observações Gerais

🔔 Nenhuma observação cadastrada.

Pronto! Agora você já tem acesso ao **Suap - Edu**.

Caso persista alguma dúvida, fique à vontade para buscar apoio no setor de **Registros Acadêmicos** ou de **Ensino** do campus.



INSTITUTO FEDERAL
Sul-rio-grandense



CPTe
Coordenadoria de Produção
de Tecnologias Educacionais